



1601600003613

Dati proprietario

Nome e cognome - Regione sociale SHOPPING DI GIACOMO FRIGENI & SERGIO POLI S.N.C. Indirizzo VIA SAN BERNARDINO N. civico 139/N Comune BERGAMO Provincia BG C.A.P. 24126 Codice fiscale / Partita IVA 00868860164 Telefono 035585611

Catasto Energetico Edifici Regionale

Codice identificativo 16016 - 000036 / 13 Registrato il 27/03/2013 Valido fino al 27/03/2023

Dati Soggetto certificatore

Nome e cognome Stefano Passera Numero di accreditamento 3104

Dati catastali

Table with columns: Comune catastale (AZZANO SAN PAOLO), Sezione, Foglio (4), Particella (559), Subalterni (78)

Dati edificio

Provincia BERGAMO Comune AZZANO SAN PAOLO Indirizzo VIALE TRIESTE, 22/B Periodo di attivazione dell'impianto 15 ottobre 15 aprile Gradi giorno 2506[GG] Categoria dell'edificio E.4(3) Anno di costruzione 1961-1976 Superficie utile 95.75 [m²] Superficie disperdente (S) 284.44 [m²] Volume lordo riscaldato (V) 395.65 [m³] Rapporto S/V 0.72 [m²] Progettista architettonico N.D. Progettista impianto termico N.D. Costruttore N.D.

Mapa

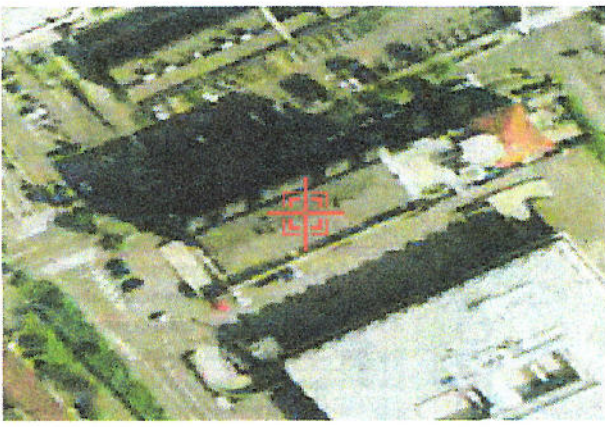

Classe energetica - EPn Zona climatica E

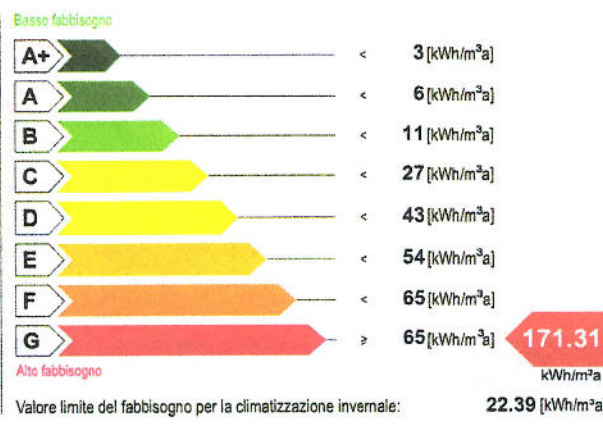

Classe energetica - ETc

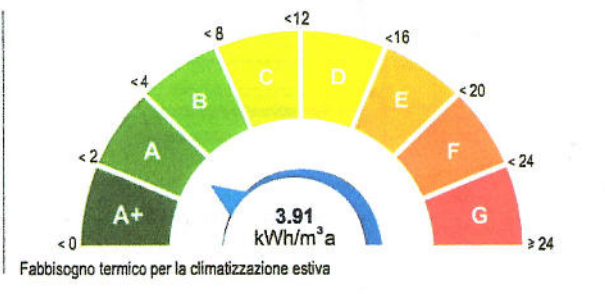

Richiesta rilascio targa energetica

Secondo quanto sancito al punto 11 della DGR VIII/5018 e s.m.i., si richiede, all'Organismo di accreditamento, il rilascio della targa

Emissioni di gas ad effetto serra in atmosfera - Co2,eq

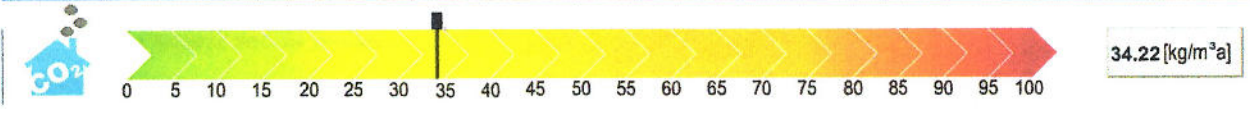

ATTESTATO DI CERTIFICAZIONE ENERGETICA valido fino al 27/03/2023







1601600003613

Indicatori di prestazione energetica

Table with 2 columns: Indicator name and value. Includes Fabbisogno annuo di energia termica, Fabbisogno di energia primaria, Contributi, Efficienze medie, and Altri usi energetici.

Specifiche impianto termico

Table with 4 columns: Tipologia impianto, Sistema di generazione, Riscaldamento, ACS, Combinato. Includes details on boiler type, fuel, and efficiency.

Possibili interventi migliorativi del sistema edificio impianto termico

Table with 8 columns: Intervento, Superficie interessata, Prestazioni, Risparmio, Priorità, Classe energetica, Riduzione CO2eq. Lists various energy-saving measures like insulation and boiler replacement.

Note

Tipi apparecchio: N.1 Bollitore elettrico ad accumulo.

Firma

Il Soggetto certificatore dichiara sotto la propria responsabilità - a norma degli artt. 46 e 47 del d.p.r. N. 445/2000 - e nella consapevolezza che le dichiarazioni mendaci e la falsità in atti sono punite ai sensi del codice penale e delle leggi speciali in materia, di aver redatto il presente attestato in conformità alla DGR n.VIII/5018 e s.m.i..



Il presente attestato documenta l'avvenuto pagamento, da parte del Soggetto certificatore incaricato, del contributo di euro 10,00 dovuto all'Organismo regionale di accreditamento e ha stesso valore di ricevuta del Catasto Energetico Edifici Regionale.

