

**Agenzia del Territorio  
CATASTO FABBRICATI  
Ufficio Provinciale di  
Bergamo**

Dichiarazione protocollo n. BG0030574 del 02/02/2007	
Planimetria di u.i.u. in Comune di Dalmine	
Via San Francesco D' Assisi civ. 17	
Identificativi Catastali:	Compilata da: Borrelli Pasquale
Sezione: SF	Iscritto all'albo: Geometri
Foglio: 6	Prov. Bergamo
Particella: 1543	N. 3355
Subalterno: 709	

Scheda n. 1 Scala 1:200

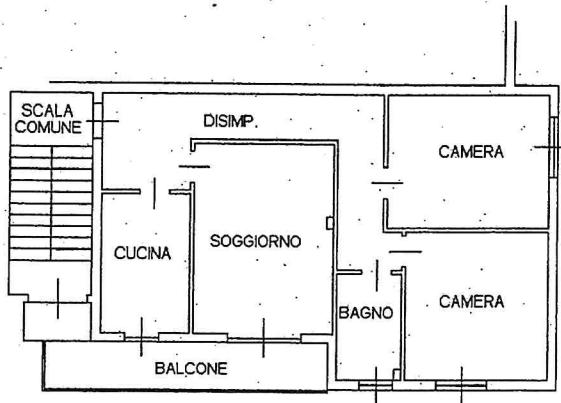

PIANTA PIANO SECONDO H=3.00m

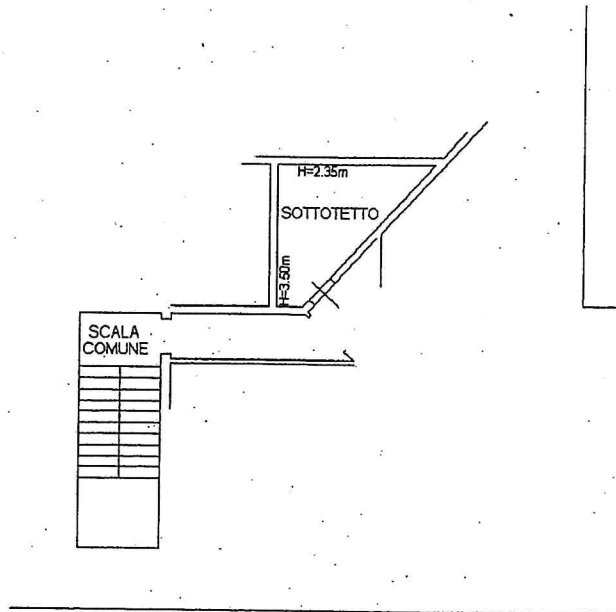

PIANTA PIANO TERZO



Catasto dei Fabbricati - Simazione al 03/11/2011 - Comune di DALMINE(D245) - < Sezione Urbana: SF Foglio: 6 Particella: 1543 - Subalterno 709 >  
VIA SAN FRANCESCO D' ASSISI n. 17 piano: 1-3;

Ultima Planimetria in atti