

Verde pubblico

Ditta IMMOBILIARE GUSMINI S.p.A. Bergamo Boheda N. 429246

Allegata alla dichiarazione presentata all'Ufficio Tecnico Erariale di Bergamo

PAZZANO CARATI

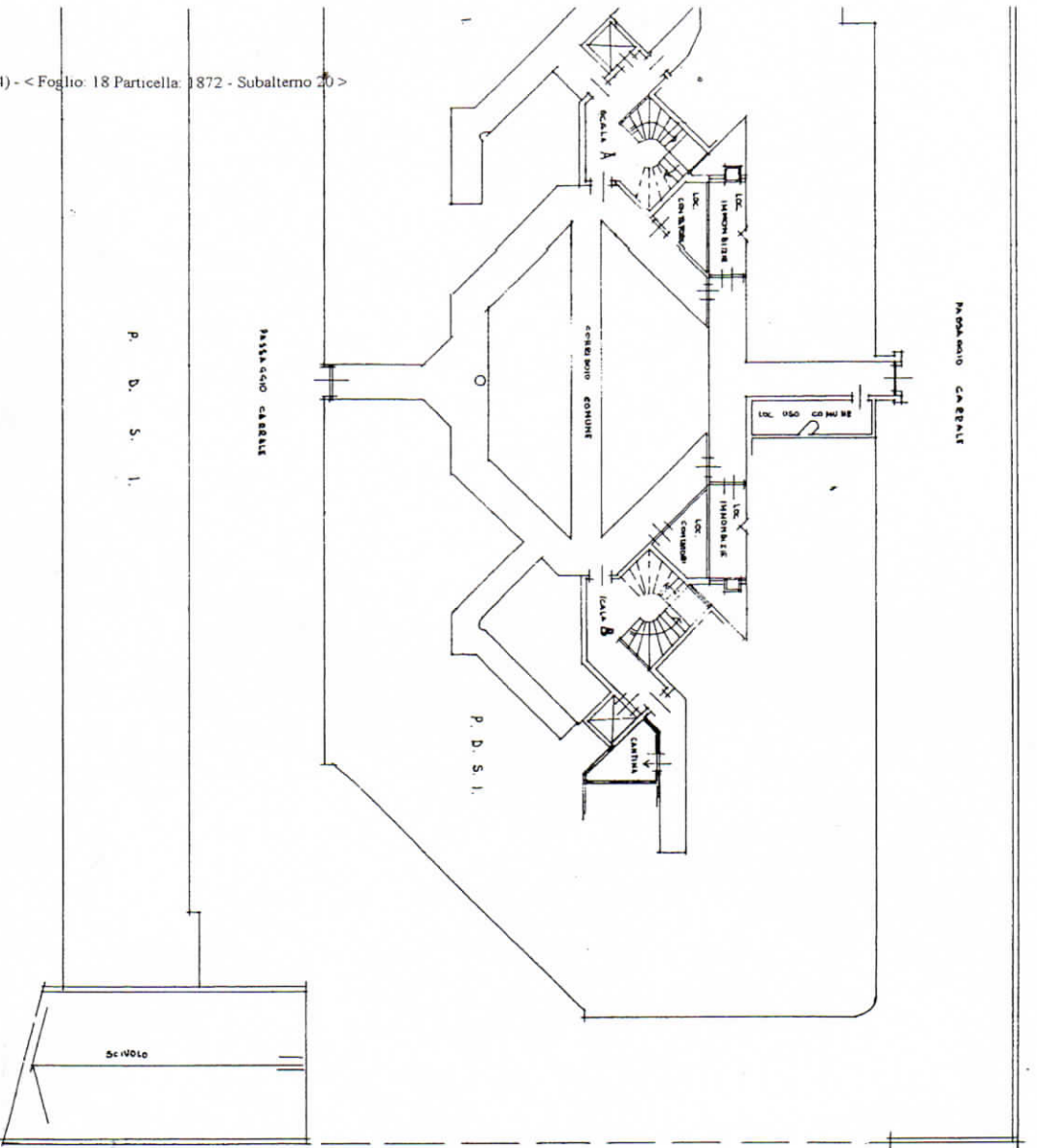

Verde pubblico

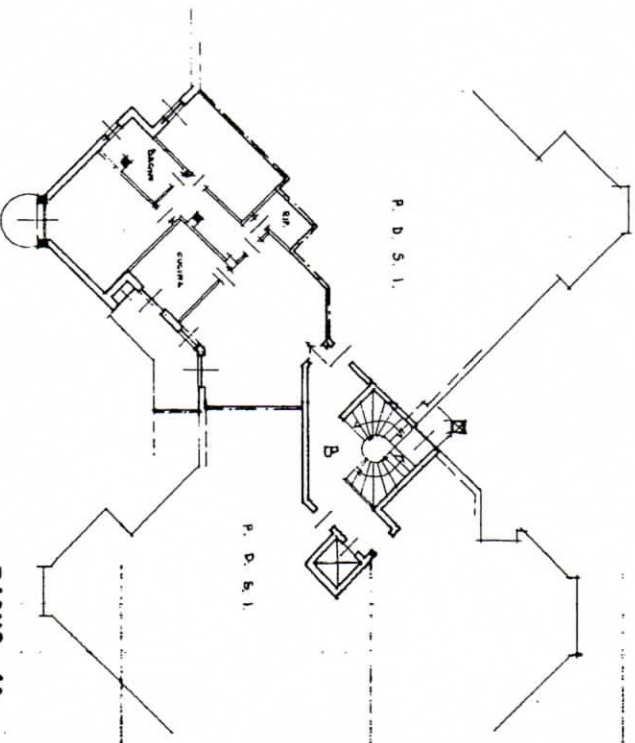

nuova strada di lottizzazione - Via Lombardia -

PIANO INTERRATO H. 2/45

PIANO 1° H. 2/45



SCALA DI 1:500

nuova strada di lottizzazione - Via Lombardia -

Spazio riservato per le annotazioni d'ufficio

DATI DEL CATASTO TERRENI DOVE È SORTA LA NUOVA COSTRUZIONE

Compiata dal GEOMETRA QUADRI BRUNO

Iscritto all'Albo dei geometri della Provincia di Bergamo

DATA PROT. N° 4435

Numero delle parti Sezione o Comune censuario Foglio Numero di mappa Subalterno

DATA 3 NOV. 1983

NUOVO CATASTO EDILIZIO URBANO

(R. DECRETO-LEGGI 13 APRILE 1976, N. 662)

Planimetria dell'immobile situato nel Comune di Bergamo Via Lombardia, 5

Ditta IMMOBILIARE GUSMINI S.p.A.

Allegata alla dichiarazione presentata all'Ufficio Tecnico Esariale di Bergamo Scheda N.° 42.9881

verde pubblico

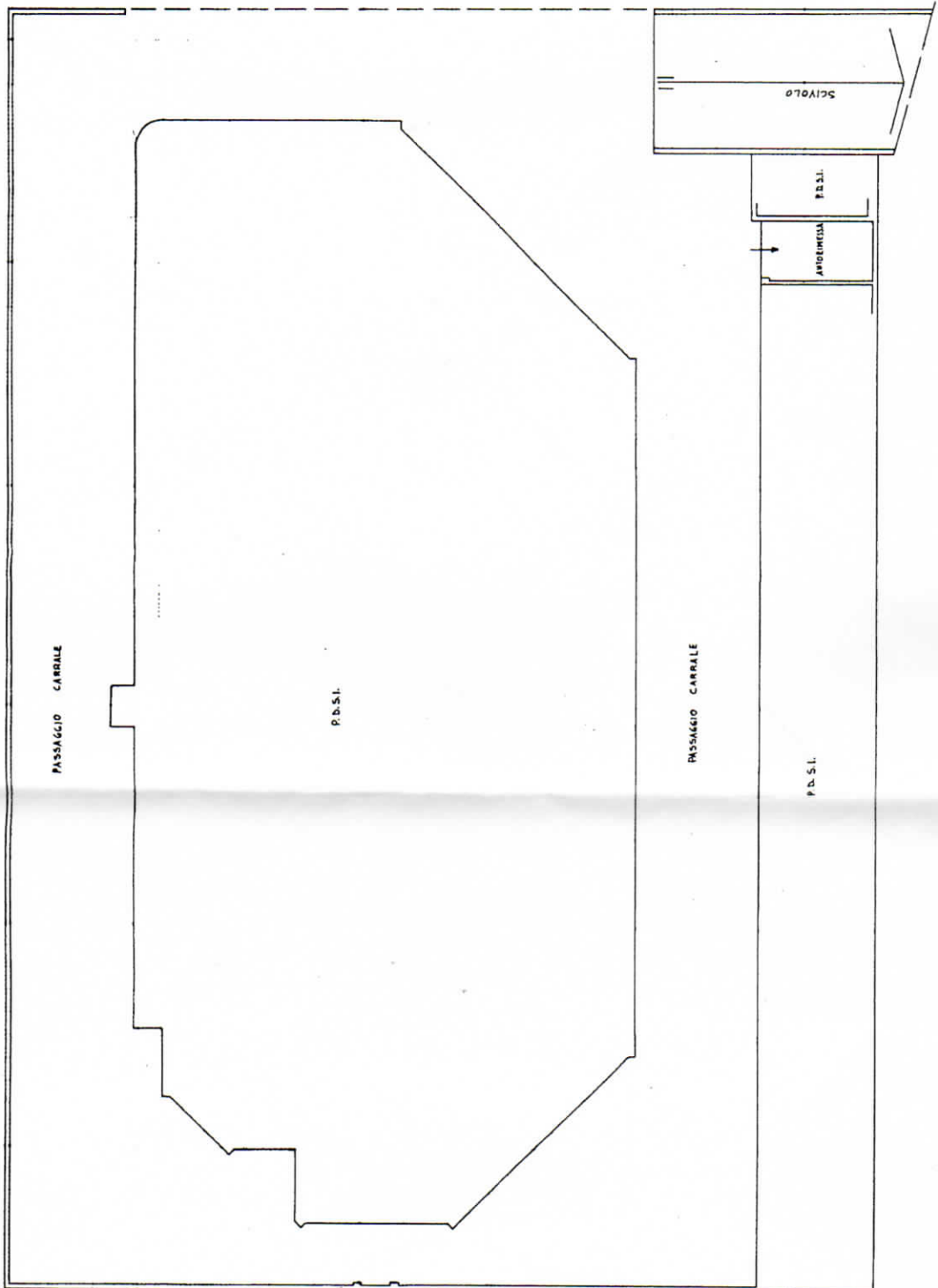

PIANO INTERRATO
h 205

1513/2



ORIENTAMENTO
NORD



SCALA DI 1:200

nuova strada di lottizzazione
- Via Lombardia -

DATI DEL CATASTO TERRENI DOVE
È SORTA LA NUOVA COSTRUZIONE

Spazio riservato per le annotazioni d'ufficio

Compilata dal

geometra

(Firma, nome e cognome del tecnico)