

**Agenzia del Territorio  
CATASTO FABBRICATI  
Ufficio Provinciale di  
Bergamo**

|  |                                   |
|--|-----------------------------------|
| Dichiarazione protocollo n. BG0134424 del 16/06/2006 |                                   |
| Planimetria di u.i.u. in Comune di Bergamo           |                                   |
| Via Casalino   | civ. 12                           |
| Identificativi Catastali:                            | Compilata da:<br>Remuzzi Giovanni |
| Sezione:<br>Foglio: 52                               | Iscritto all'albo:<br>Architetti  |
| Particella: 1948                                     | Prov. Bergamo                     |
| Subalterno: 756                                      | N. 824                            |

Scheda n. 1      Scala 1:200

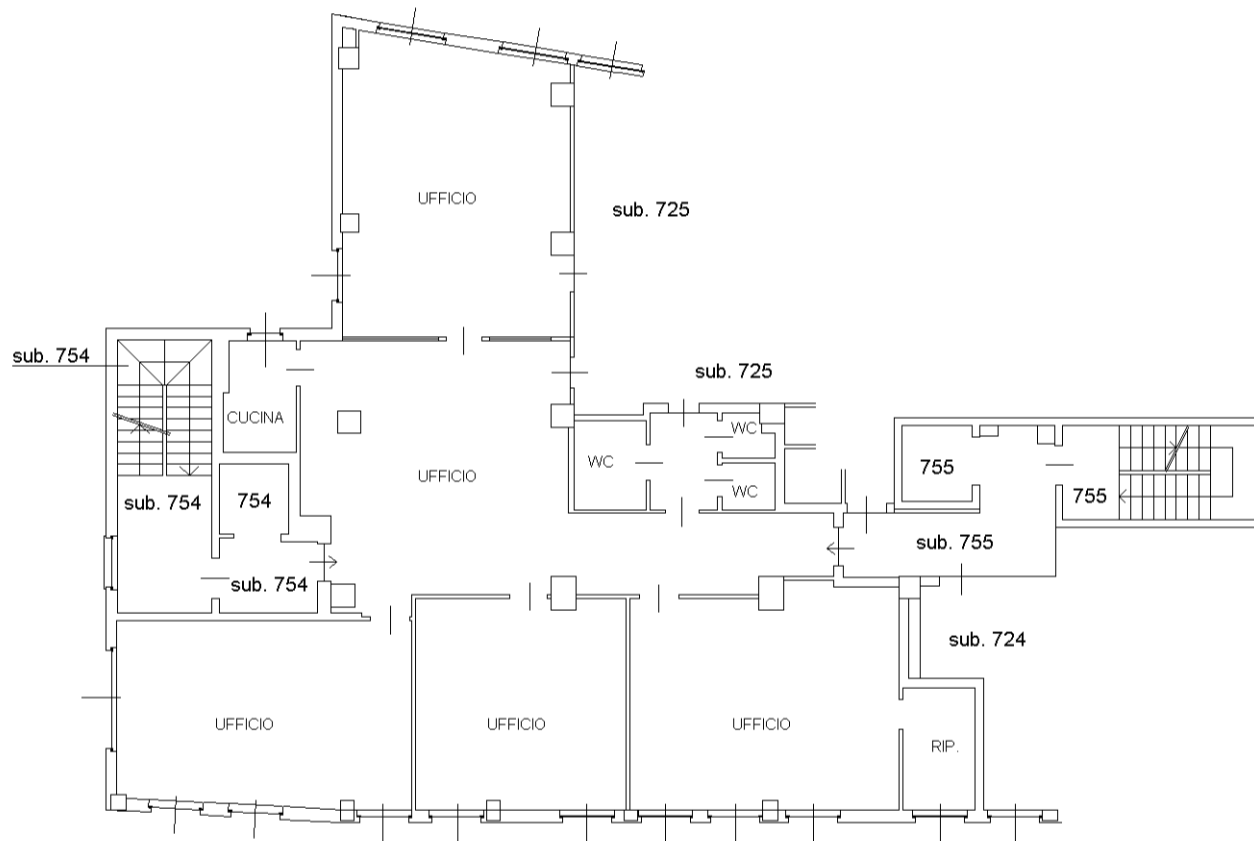

**PIANO PRIMO**  
H. 2.70 m

10 metri

Catasto dei Fabbricati - Situazione al 24/06/2015 - Comune di BERGAMO (A794) - < Foglio: 52 - Particella: 1948 - Subalterno: 756 >